CUMÙNI DI FÌGARI

Camasìnu di Linga Gaddhurésa

CIURRÀTA - La dì 5 d'Aùstu di lu 2024 in luni

"CAMASÌNU CU' LA SCÓLA DI STATIÀLI "

Cun li stéddhi ógghji aèmu imparàtu còmu si dìcini in gaddhurésu:

-Li nùmmari

Aèmu pintàtu in tarra LA PAMPANA e v'aèmu ghjucàtu

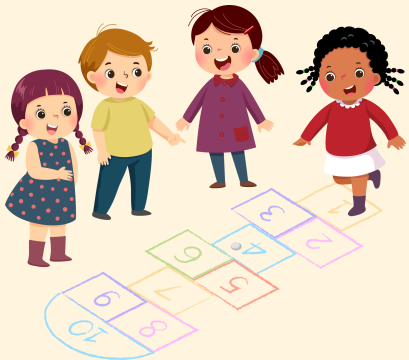







Progèttu - Imparèmulu a Tutticanti/ Impara-mu-lu a Totus - Annualitài 2023, Finanziatu da la Regiòni Saldìgna pal mèzu di la Lègghji 482 di lu 99 e la Lègghji Regionali 22 di lu 2018 - Sigùtu da l'Istitutu Chircas